Лабораторная работа № 5

Главная кнопочная форма

В Access существует надстройка, которая позволяет создать своеобразный путеводитель по объектам базы данных – кнопочную форму. Когда форм и отчетов становится слишком много, полезно иметь систему указателей, которая позволит ориентироваться среди множества объектов. **Главная кнопочная форма** (рис. 1) может иметь иерархическую структуру и содержит кнопки, позволяющие выбирать основные объекты или функции.

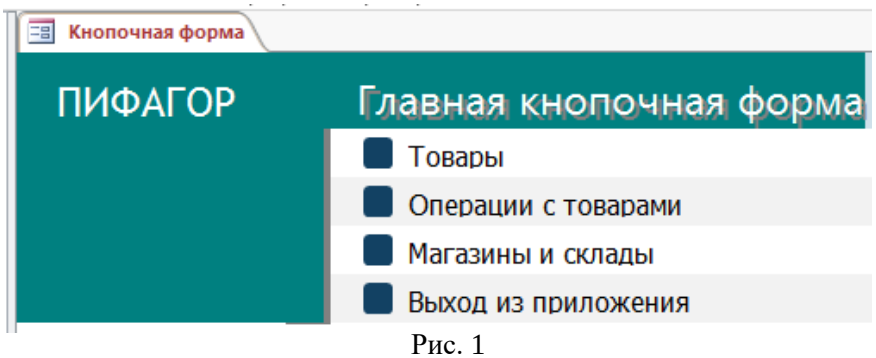

Рис. 1

Каждая кнопка может открывать либо другую страницу кнопочной формы, либо форму, либо отчет, либо выполнять другие действия, например, выход из Access.

Например, примерную структуру главной кнопочной формы нашей БД «Пифагор» схематично можно представить так:

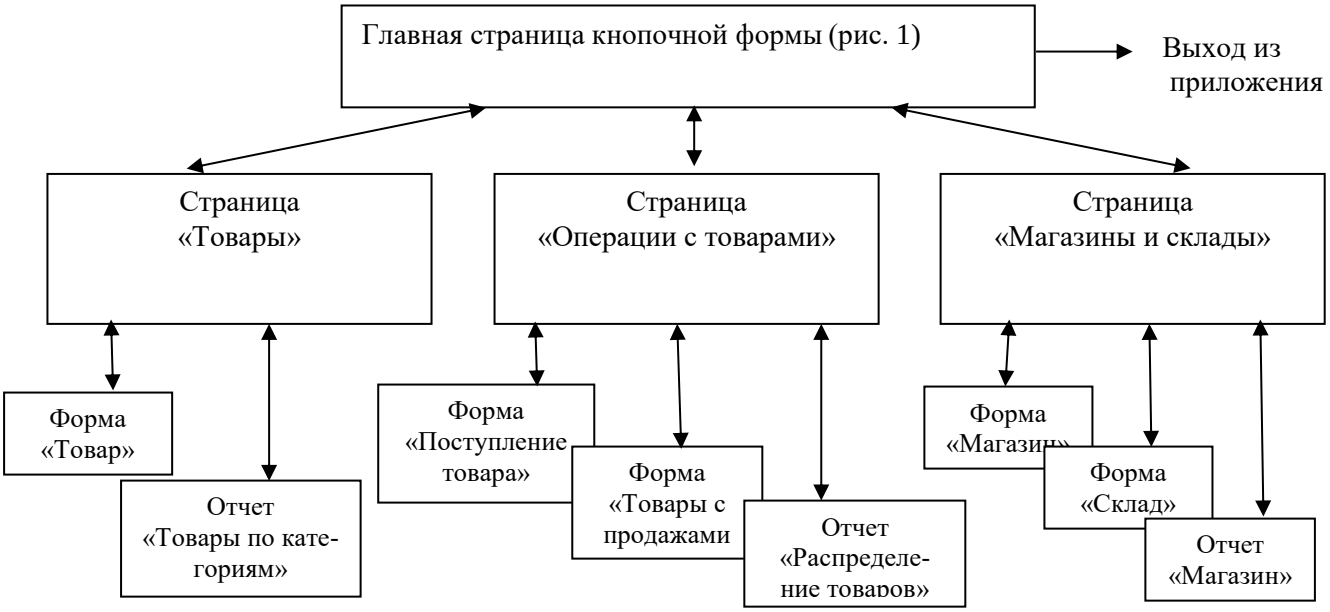

Главную кнопочную форму можно создать с помощью специального мастера – **Диспетчер кнопочных форм** (вкладка **Работа с базами данных**).

Примечание: если команда **Диспетчер кнопочных форм** отсутствует на вкладке **Работа с базами данных**, то ее нужно вручную добавить. Для этого нужно:

- выполнить команду **Файл / Параметры**;
- в окне **Параметры Access** в разделе **Настройка ленты** выбрать команду **Диспетчер кнопочных форм** из списка **Всех команд**.
- В разделе **Настройка ленты,** расположенной в правой части окна **Создать группу** с именем **Кнопочная форма** на вкладке **Работа с базами данных** и добавить в нее команду **Диспетчер кнопочных форм.**

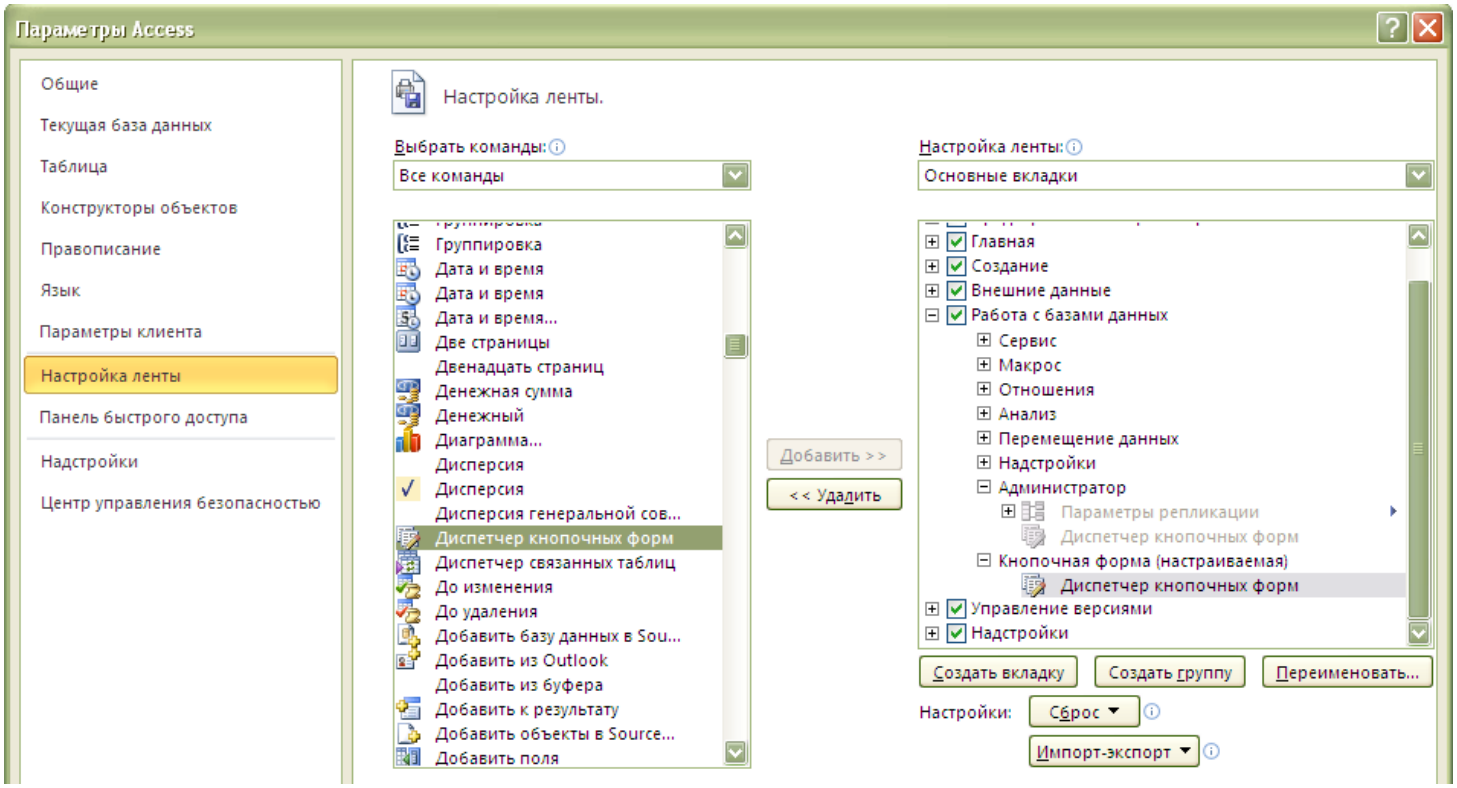

Рассмотрим работу с этим диспетчером на примере создания Главной кнопочной формы базы данных «ПИФАГОР».

Создание кнопочной формы и страниц кнопочной формы

Задание 1. Создайте Главную кнопочную форму вашей БД «ПИФАГОР», состоящую из четырех страниц: одной Главной и трех страниц второго уровня (Товары, Операции с товарами, Магазины и склады). На главной странице также сделайте кнопку выхода из приложения MS Access (см. рис. 1).

При запуске **Диспетчера кнопочных форм,** если таких форм еще нет, выдается диалоговое окно, запрашивающее, нужно ли создать кнопочную форму. В случае утвердительного ответа мастером создается таблица Swichboard Items (Элементы кнопочной формы) и сама Кнопочная форма, а далее открывается диалоговое окно **Диспетчера кнопочных форм** (рис. 2)**.**

В этом окне перечисляются все страницы кнопочной формы. Пока создана только одна страница, которая по умолчанию называется главная кнопочная форма (рис. 2).

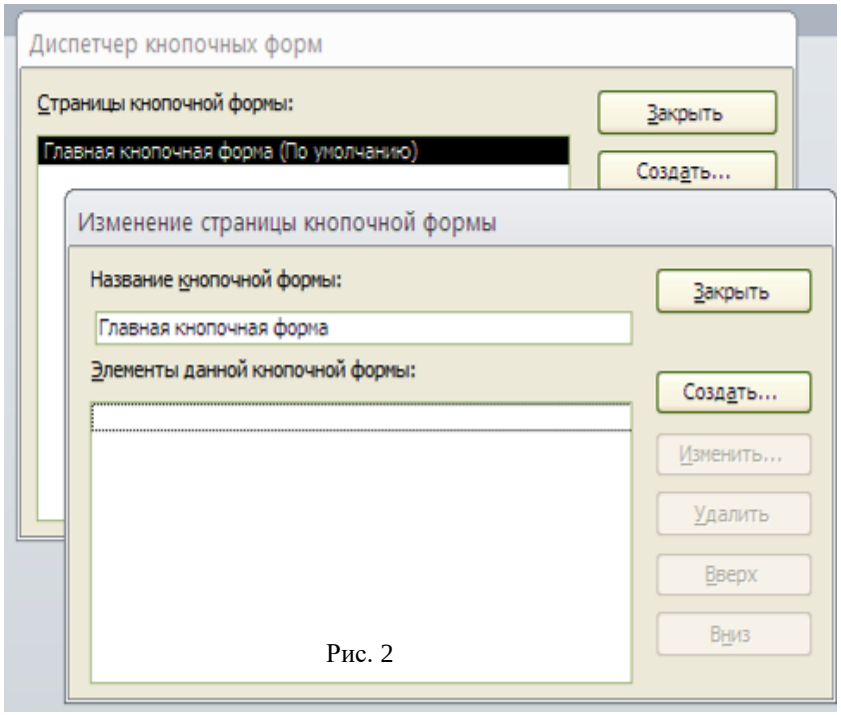

Рис. 2

Для того, чтобы переименовать страницу, нажмите кнопку **Изменить.** В поле **Название кнопочной формы** можно ввести новое имя страницы (рис. 2).

Важно: при работе с диспетчером кнопочных форм обращайте внимание на заголовки открываемых диалоговых окон!

Для создания новых страниц используйте кнопку **Создать**. При этом открывается окно **Создание** (рис. 3). (Создайте три новые страницы – Товары, Операции с товарами, Магазины и склады).

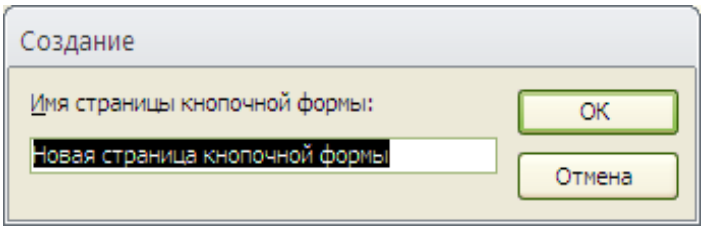

Рис. 3

Создание элементов (кнопок) на странице кнопочной формы

Задание 2. На странице Главная создайте кнопки обращения к трем другим страницам кнопочной формы и кнопку выхода из приложения. На странице Товары создайте кнопки, открывающие формы и отчеты, связанные с товарами и кнопку возврата на Главную страницу. Аналогично поступите со страницами Операции с товарами и Магазины и склады.

Новые страницы пока не содержат никаких элементов. Для создания кнопок на нужной странице выделите ее и нажмите кнопку **Изменить**. Откроется окно **Изменение страницы кнопочной формы**.

Чтобы создать элемент, используйте кнопку **Создать**. Откроется диалоговое окно **Изменение элемента кнопочной формы** (рис. 4).

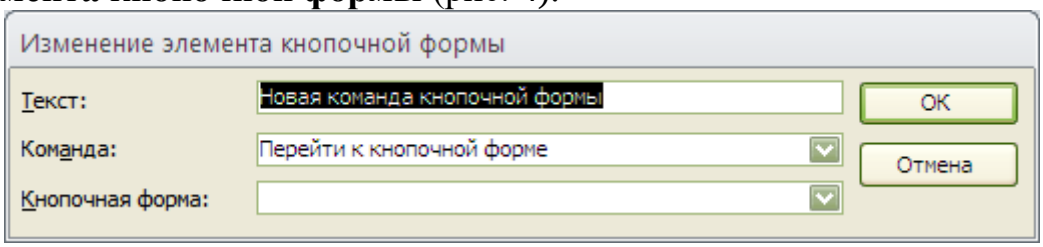

Рис. 4

Здесь в поле **Текст** вводится название элемента (то, что мы увидим на форме), в поле **Команда** выбирается из списка действие, которое будет выполняться при нажатии этой кнопки, в поле **Кнопочная форма** вводится (или выбирается из списка) имя объекта, с которым будет произведено действие. Количество кнопок на одной странице ограничено восьмью.

Кроме того, что элементы можно добавлять, изменять и удалять, можно также менять их последовательность кнопками **Вниз** и **Вверх**.

Оформление кнопочной формы

Внешний вид Главной кнопочной формы оформлен по умолчанию. Но если требуется изменить его, это можно сделать в режиме конструктора. В окне базы данных на странице **Формы** присутствует созданная вами главная кнопочная форма под именем Кнопочная форма. Имя можно оставить таким или переименовать. В режиме конструктора эта форма выглядит пустой, но если посмотреть свойства формы, то можно обнаружить команды. В режиме конструктора можно изменить цвет, вставить картинки и т.п.

Задание 3. Оформите Главную кнопочную форму по Вашему усмотрению, добавьте надписи, вставьте картинки.

Важно: не удаляйте кнопки этой формы в режиме конструктора!

Назначение Главной кнопочной формы в качестве стартовой

Для того чтобы при открытии базы данных открывалась Главная кнопочная форма, в меню **Файл** выберите команду **Параметры**. В окне **Параметры Access** на вкладке **Текущая база данных** для параметра **Форма просмотра** выбрать нужную форму.

Задание 4. Сделайте стартовой Главную кнопочную форму.